

“一住两公”用地土壤污染状况简易调查表

地块名称	共和县恰卜恰镇上梅村等 40 个脱贫村后续发展建设项目-地块一		填报日期	2026 年 6 月 11 日
地理位置	海南省 市（州）共和县（市、区）黑 马河 镇		占地面积 (m ²)	14419.25
	中心坐标 (2000 国家大地坐标系) 经度: 109.46 纬度: 36.44			
<input checked="" type="checkbox"/> 土地使用权人 / <input type="checkbox"/> 土地储备机构 / <input type="checkbox"/> 其他 共和县新农村建设服务中心: (盖章) 统一社会信用代码或身份证号: 12632521NB1G879701 法定代表人或主要负责人: 甘长明 联系人: 拉毛也中 联系电话: 181 1036 037 89				
土地使用权取得 或回收时间	取得时间: 2026 年 4 月 1 日	变更前土地使 用 权 人	首次	
地块调查红线及 四至范围	共和县黑马河镇南侧			
地块原用途	文化用地	现规划用途	<input type="checkbox"/> 居住用地: <input checked="" type="checkbox"/> 公共管理与公共服务 用地: 科教用地	
地块历史情况	1. 历史上曾涉及工业生产经营活动、规模化养殖、作坊等可能污染土壤的开发利用行为。是 <input type="checkbox"/> 否 <input checked="" type="checkbox"/> 2. 历史曾涉及环境污染事故, 不涉及危险废物或固体废物堆放、倾倒、填埋, 有毒有害物质储存与输送, 污泥堆肥活动等。是 <input type="checkbox"/> 否 <input checked="" type="checkbox"/> 3. 历史上地块周边 1 公里范围内存在来自工业企业或工业园区 (在产或关停) 可能的污染源。是 <input type="checkbox"/> 否 <input checked="" type="checkbox"/> 4. 历史上曾使用工业、医疗废水等污水灌溉。是 <input type="checkbox"/> 否 <input checked="" type="checkbox"/> 5. 历史上曾作为环卫设施、污水处理设施用地使用。是 <input type="checkbox"/> 否 <input checked="" type="checkbox"/> 6. 现场存在可能造成土壤污染的活动或迹象, 存在其他污染情形, 属于安全利用类、严格管控类耕地。是 <input type="checkbox"/> 否 <input checked="" type="checkbox"/> 7. 其他需要说明的情况。			
地块现状情况 (现场情况)	该地块为科教用地			
调查结论	1、地块及周边区域当前和历史无可能影响本地块土壤和地下水的污染源, 不存在土壤和地下水污染风险, 结束调查。 2、地块原用途为“文化用地”, 不存在土壤和地下水污染风险, 结束调查。			



<p>承诺</p>	<p>我单位郑重承诺：所填写的各项内容真实、准确、完整。如存在弄虚作假、隐瞒欺骗等情况及由此导致的一切后果由我单位承担全部责任。</p> <p>土壤污染状况调查责任主体单位：</p> <p>法定代表人或者主要负责人签字：</p> 
	<p>县（市、区、行委）自然资源主管部门意见：</p> <p>经核查，地块权属清晰，位置范围，土地使用人等信息准确，用地规划符合国土空间总体规划</p>  <p>2026年 8月 15日</p>
	<p>县（市、区、行委）生态环境局意见：</p> <p>经核查，该地块原为文化用地，未发生污染记录，周边土壤风险可控，调查结果属实</p>  <p>2026年 8月 15日</p>

填表说明：

1.本表适用于未发现土壤污染线索的住宅用地、公共管理与公共服务用地的土壤污染状况调查。

2.土壤污染状况调查责任主体自行填写相关内容并签字、盖章后，将简化调查表及续表、续图1、续图2一并报所在地县（市、区、行委）生态环境局，由所在地县（市、区、行委）生态环境局商同级自然资源主管部门联合进行现场检查，经查属实后由检查单位在调查表上签署意见、盖章，报送市级生态环境部门、自然资源部门备案。

3. 地块基础信息应从县（市、区、行委）自然资源主管部门获取。

4. 组织现场核实时，应严格把关，认真核实地块实际情况与适用简易调查程序的符合性。

5. 对可能受周边污染源排污或非法倾倒、填埋、排放有毒有害物质等行为影响，或存在土壤或地下水受污染迹象的农用地、未利用地，以及曾用作工矿用地的地块，应当按《建设用地土壤污染状况调查技术导则》（HJ25.1-2019）开展调查。

6. 此表可结合各地的工作实际进一步修订完善。



续表

地块拐点坐标表

(2000 国家大地坐标系)

地块名称: 共和县黑马河镇地块一

序号	X 轴	Y 轴
J1	4067370.233	33568899.109
J2	4067372.938	33568919.037
J3	4067383.690	33568997.944
J4	4067394.984	33569080.824
J5	4067307.166	33569092.791
J6	4067300.882	33569048.241
J7	4067310.870	33568917.413
J8	4067312.372	33568897.779
J9	4067316.105	33568898.362
J10	4067318.653	33568898.760
J11	4067323.528	33568899.520
J12	4067334.835	33568900.492
J13	4067346.181	33568900.683
J14	4067357.514	33568900.090



续图 1

地块调查红线图及四至范围图

地块名称：共和县黑马河镇地块一

宗地图（地块一）

单位：m



青海振宁测绘工程有限公司

2025年7月权属调查测绘
2000国家大地坐标系
制图日期：2025年7月
审核日期：2025年7月

1:1500

制图者：薛凤芳
审核者：韩啟斌

续图 2

地块现状照片

地块名称：共和县黑马河镇地块一

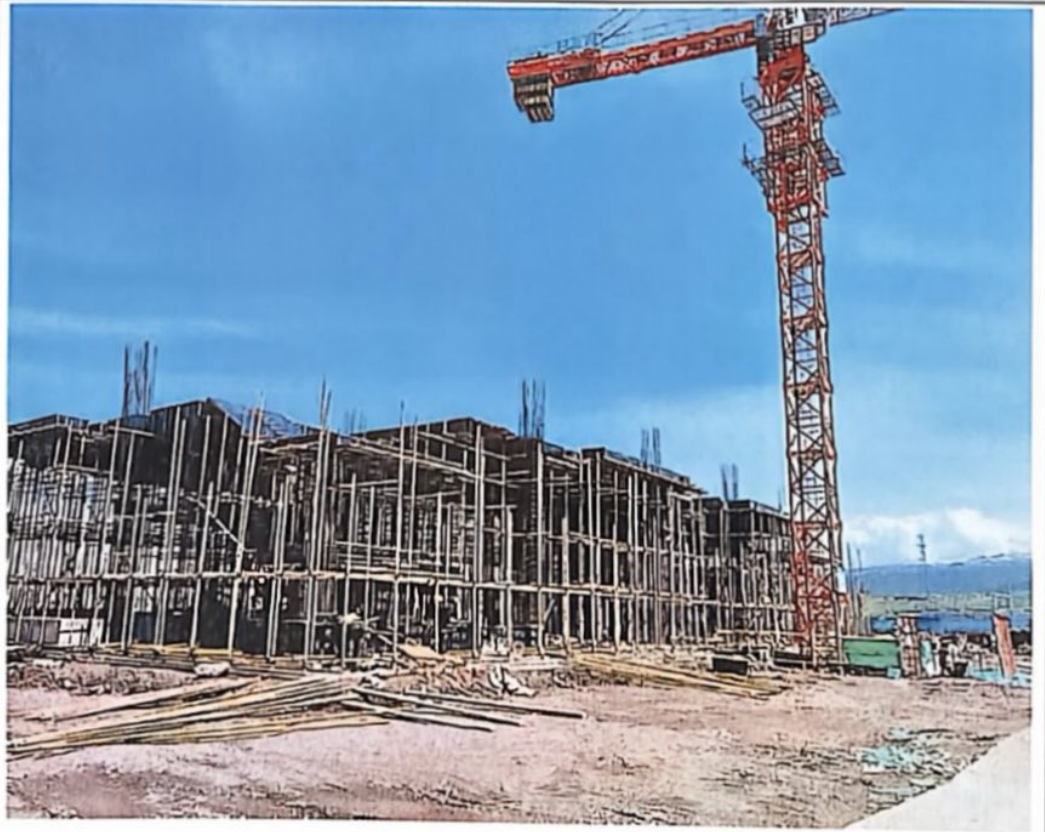

拍摄时间：2026 年 6 月 12 日

